

Návod chytré hodinky Madvell S5

Obsah návodu:

- 1) Nabíjení a první spuštění hodinek
- 2) Spuštění aplikace a nastavení základních hodnot
- 3) Spárování s Vaším telefonem

UPOZORNĚNÍ: Ačkoliv hodinky mají certifikaci IP68 a ta tvrdí, že zařízení lze potopit do 1,5m hloubky, tak prosíme, aby jste při manipulaci s hodinkami u vody byly obzvlášť opatrní a **koupání a sprchování s nimi nedoporučujeme**. Hodinky mohou i při koupání a sprchování vydržet celou svou životnost, my ale toto tvrzení negarantujeme. Při vytopení hodinek **nejsme schopni u modelu Madvell S5 uznat reklamaci**. Děkujeme za pochopení.

[Návod pokračuje na další stránce](#)

1) Nabíjení

DŮLEŽITÁ INFORMACE: Před prvním spuštěním nechte prosím hodinky plně nabít! Poslouží to správné a dobré funkci hodinek!

Pro nabíjení je potřeba zapojit magnetickou nabíječku na plochu tomu určenou (dva měděné spoje). Při přiložení nabíječky k těmto plochám se nabíječka magneticky sama spojí a bude držet. Kabel zapojte do libovolného USB portu počítače a nebo nabíječky USB. Nenechávejte nabíjet po výrazně delší dobu, např. přes noc. Nenechávejte bez dozoru. Po zapojení do USB nabíječky se na displeji náramku zobrazí ikona nabíjení.



Pro zapnutí hodinek podržte kulaté tlačítko na straně hodinek, viz obrázek nad tímto textem.

2. Spuštění aplikace a nastavení základních hodnot

Stáhněte doporučenou aplikaci z obchodu Google Play, nebo Apple store (**FitCloudPro**)

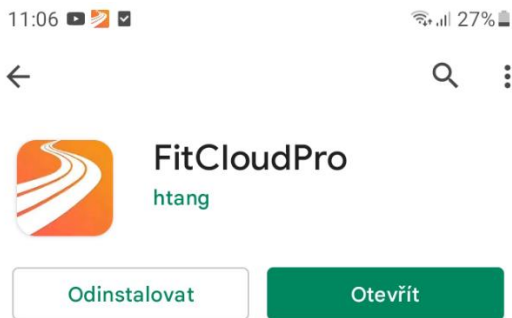

Pokud preferujete spíše video o spárování, máme ho k dispozici
<https://www.youtube.com/watch?v=9engaU52-vM>

Po zapnutí aplikace odsouhlasíte podmínky pro užívání. Poté se Vám zobrazí menu pro vybraní možnosti přihlášení. Můžete se přihlásit jako HOST a data se nebudou ukládat do dlouhodobých grafů a nebo si vytvořte registraci pro plné využití aplikace (doporučujeme). Vložte Váš email a heslo, potvrďte registraci. V případě, že mezi těmito kroky se Vám zobrazí souhlas s povolením přístupu, prosím povolte jej.

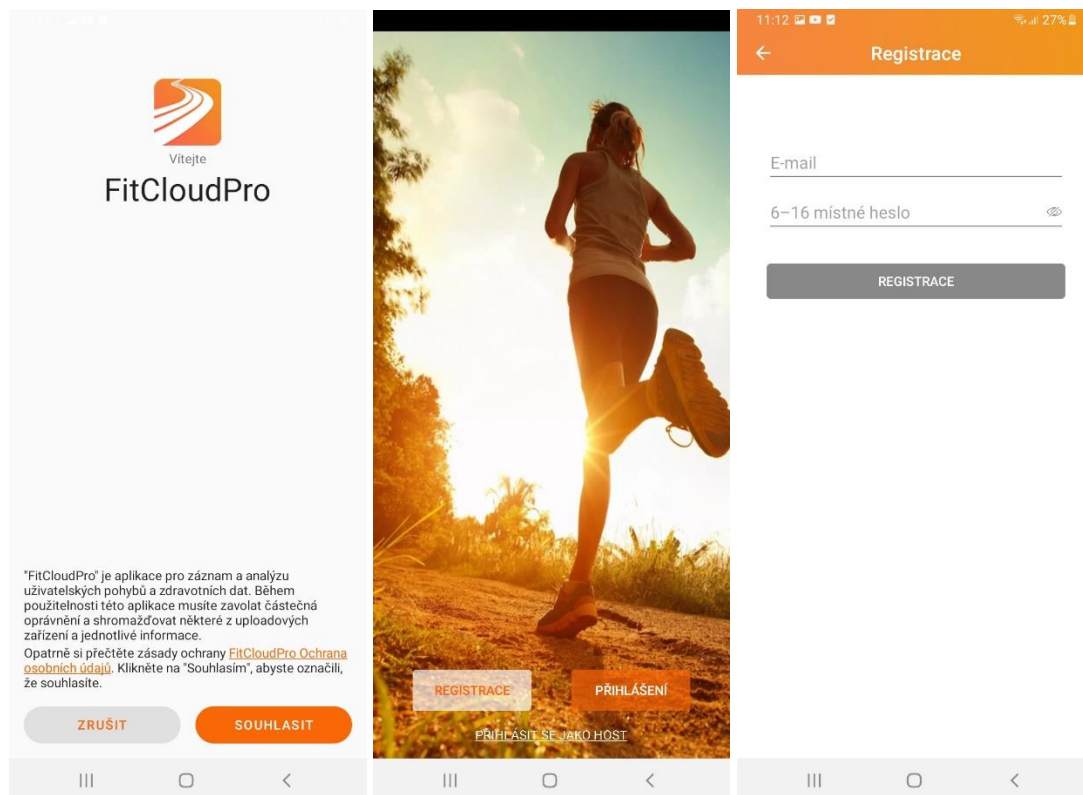

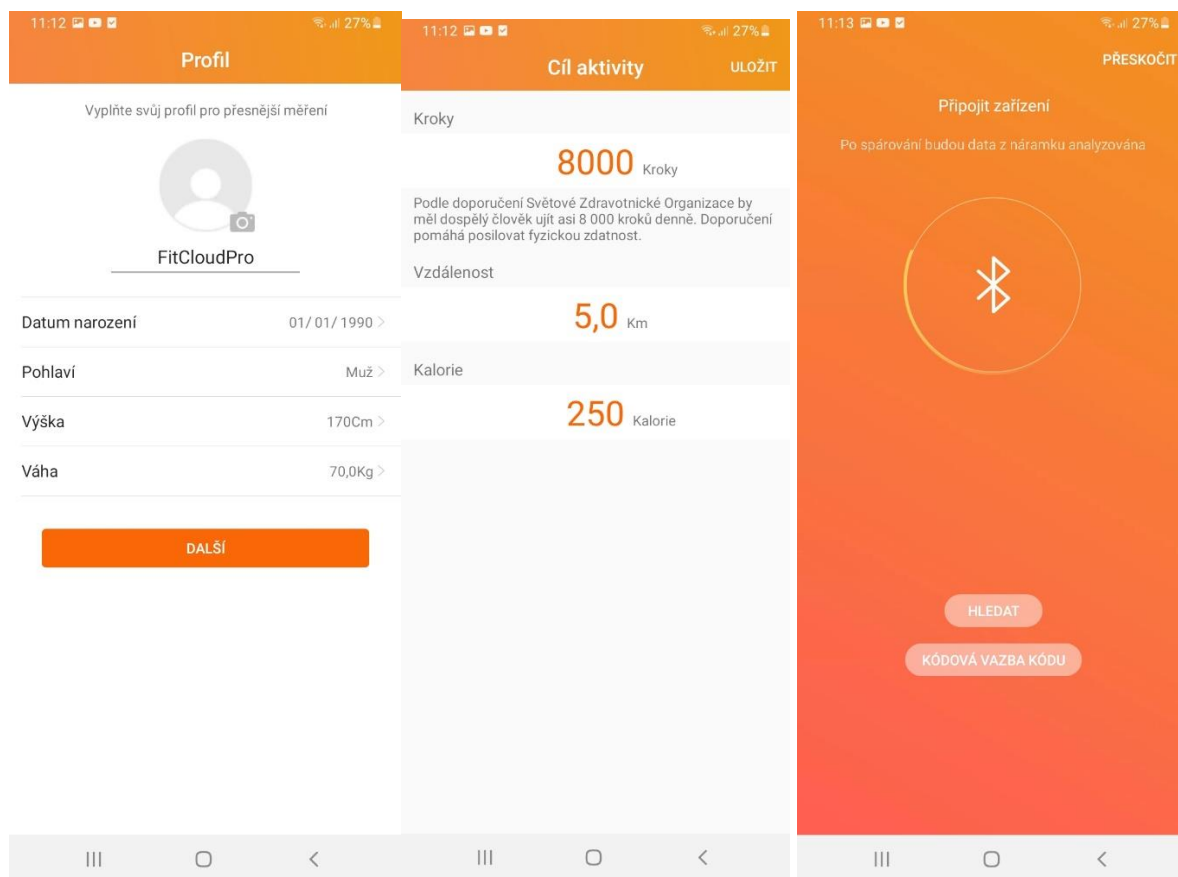

Pro správně a přesné měření nastavte Vaše výchozí údaje – věk, pohlaví, výška, váha. Na dalším kroku nastavte Váš denní cíl kroků či jiné požadavky. V dalším kroku budete párovat náramek.

DŮLEŽITÉ: Prosím ověřte, že máte na svém zařízení zapnutý Bluetooth a že hodinky jsou zapnuty!

Pokračování na další stránce!

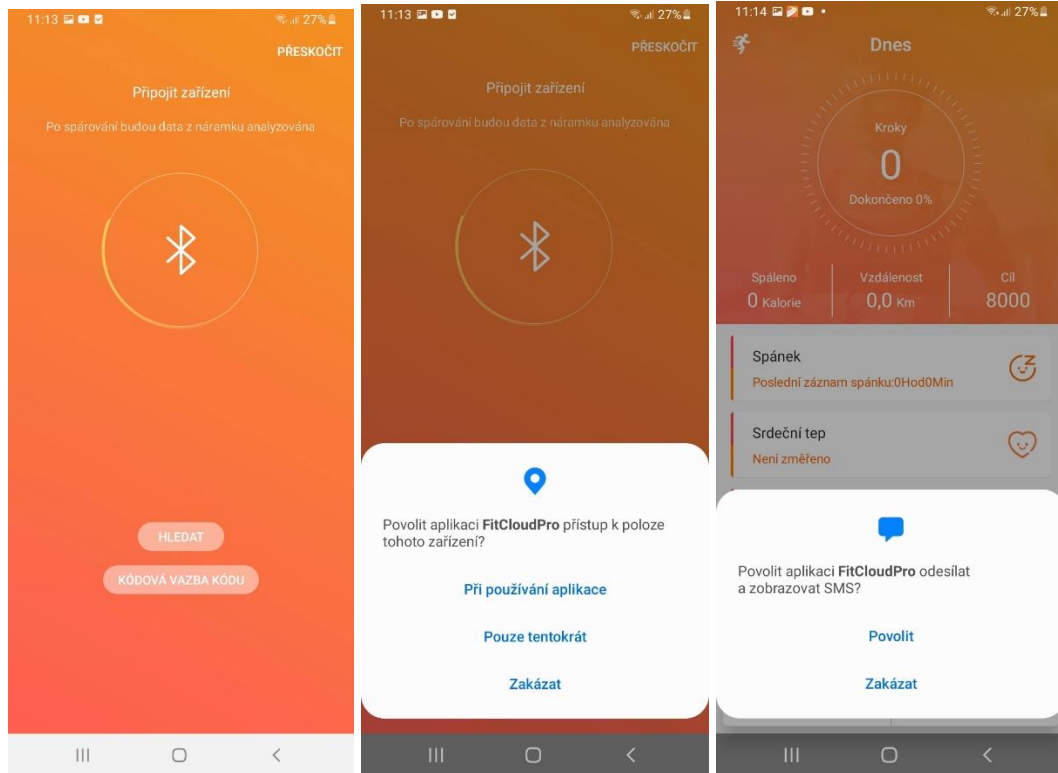

Před či po zmáčknutí tlačítka hledat Vás aplikace vyzve k povolení série přístupů. Bude to například přístup k poloze, fyzická aktivita, přístup ke kontaktům, spravovat telefonní hovory apod.

PROSÍME O POVOLENÍ VEŠKERÝCH PŘÍSTUPŮ. Jedná se o přístupy k zásadním funkcím (například přístup k hovorům Vám umožní zobrazovat jména na displeji hodinek, když Vám někdo bude volat a podobně).

Pokračování na další stránce!

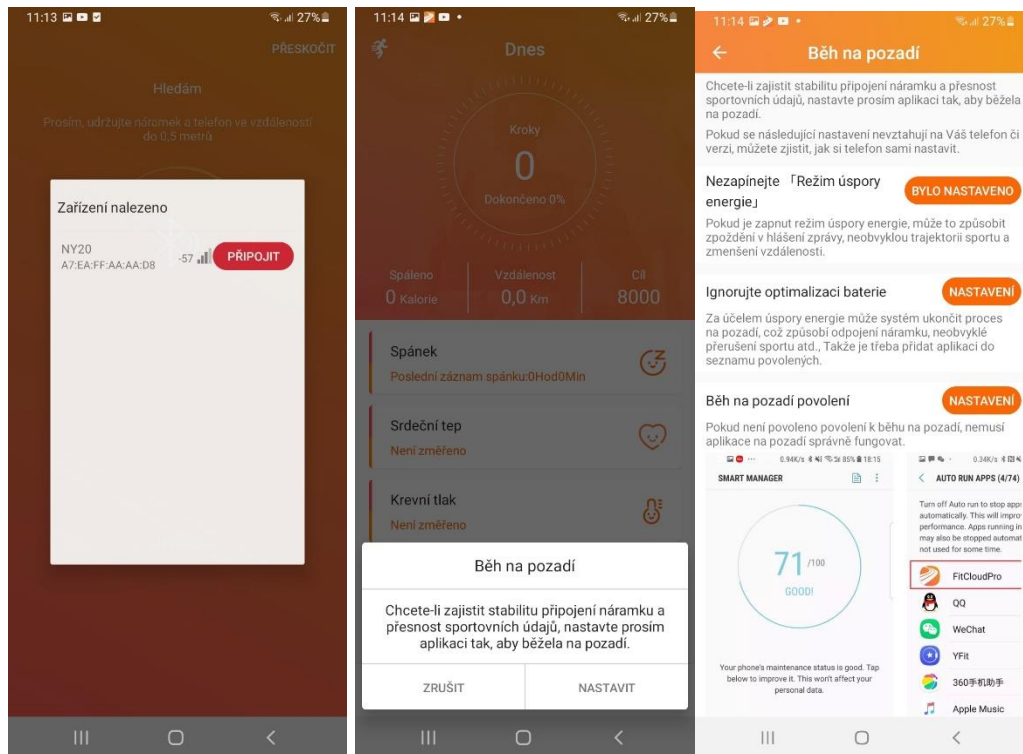

Po úspěšném vyhledání hodinek Vás aplikace vyzve ke spojení hodinek. Nyní klikněte na připojit a případné další přístupy povolte. Jako další se zobrazí nastavení tzv. Běh na pozadí. Často se stává, že pokud telefon zamknete, či se baterie dostane pod určitou % úroveň, tak zařízení vypíná Bluetooth a tím se hodinky od telefonu rozpojí a Vám přestanou chodit oznámení či zprávy. V tomto nastavení umožníme telefonu aby spojení nevypínal a vše stále fungovalo. Klikněte na NASTAVIT a poté klikněte na NASTAVENÍ Optimalizaci baterie a povolte režim. Také můžete povolit běh na pozadí při jakékoliv situaci, také toto nastavení doporučujeme.

Pokračování na další stránce!

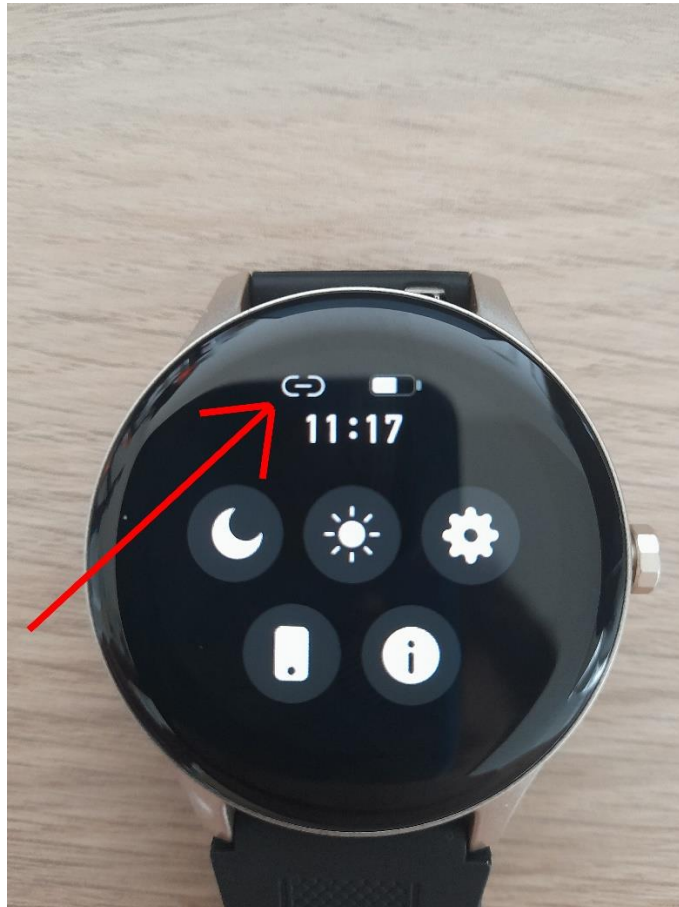
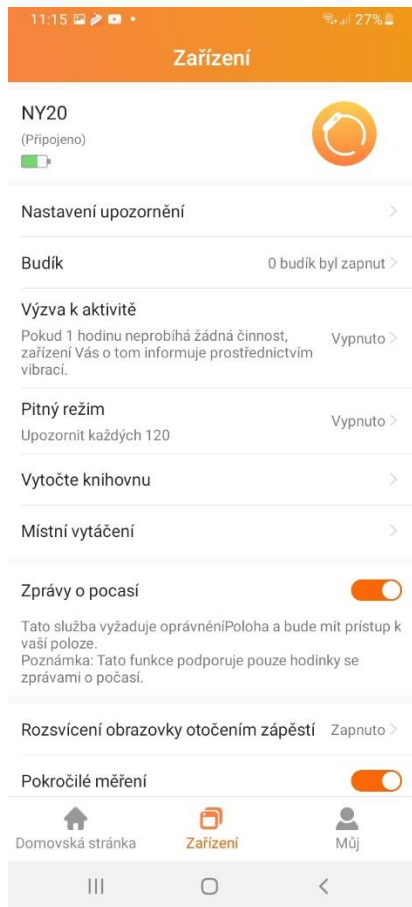

Po správném spárování se v aplikaci naše hodinky ukáží jako Připojeno a na hodinkách se zobrazí kolečko s čárkou uvnitř. Kolečko bez čárky či červené kolečko značí nepřipojeno a je potřeba párování provést znovu a lépe!

Nyní v záložce „vytočte knihovnu či místní vytáčení“ lze nastavit stovky ciferníků na Vašich hodinkách.

V případě jakýchkoliv dotazů se na nás neváhejte obrátit.